

Département Ardèche
Commune ROCHEMAURE
Lieu dit La roche noire

LOTISSEMENT « Le clos du rocher »

PLAN DE VENTE

Echelle 1/200

LOT N°3

Référence cadastrale :

Surface arpentée :

Surface de plancher maximale :

TIRAGE PROVISOIRE
(les cotations, superficies et la représentation des réseaux ne sont qu'indicatives et ne peuvent être considérées comme garanties)

...
360 m²

230 m²

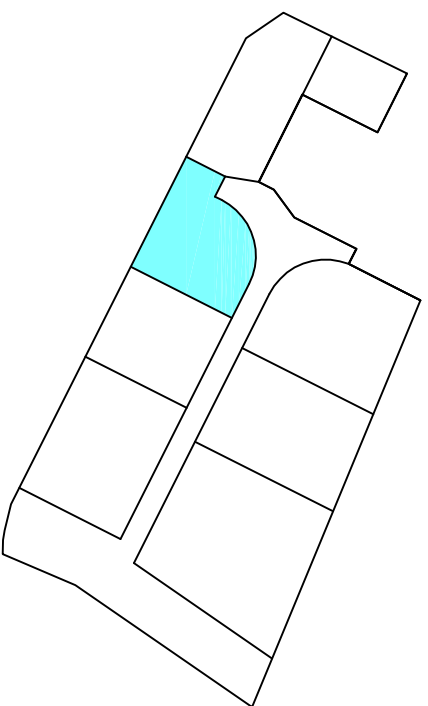

Permis d'aménager : (n°) PA 007 191 20 C 0002
Document d'arpentage N°
Coordonnées rattachées au système Lambert III
Nivellement rattaché au NGF (altitude normale)

J-G JOUANIQUE
Géomètre-Expert D.P.L.G.
7, rue Charles de Montluisant
26 200 MONTELMAR

Dossier n° 20 016
levé initial 27/02/2020

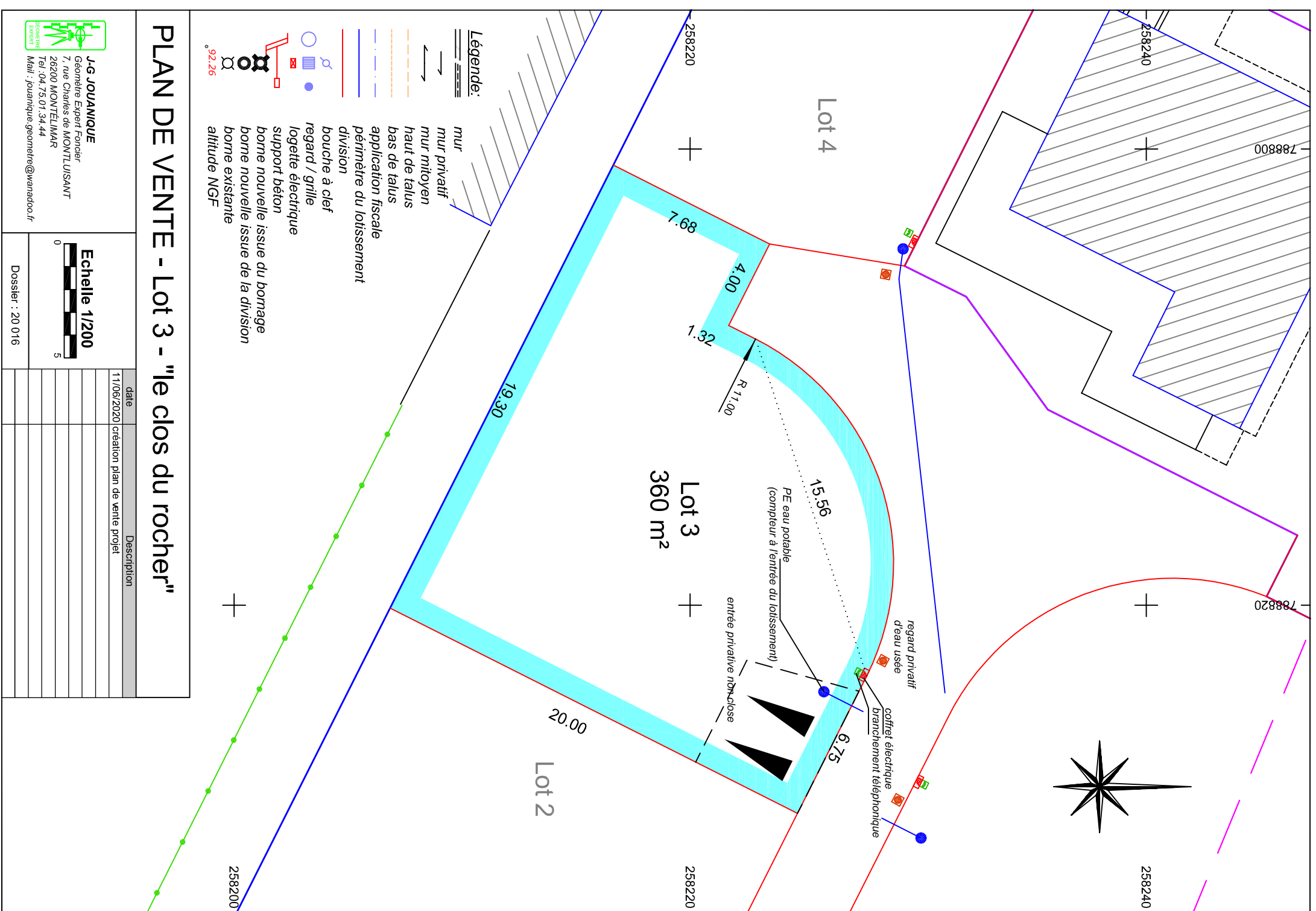

PLAN DE VENTE - Lot 3 - "le clos du rocher"

- Légende:**
- mur
 - mur privatif
 - mur mitoyen
 - haut de talus
 - bas de talus
 - application fiscale
 - périmètre du lotissement
 - division
 - bouche à clef
 - regard / grille
 - logette électrique
 - support béton
 - borne nouvelle
 - borne nouvelle issue du bornage
 - borne existante
 - altitude NGF 92.26

J-G JOUANIQUE
Géomètre Expert Foncier
7, rue Charles de MONTLUISSANT
26200 MONTELMAR
Tel : 04 75 01 34 44
Mail : jouanique.geometre@wanadoo.fr

Echelle 1/200
0 5

date	Description
11/06/2020	création plan de vente projet

Dossier : 20 016